CONCERTO IX

dai 24 concerti del manoscritto di Napoli (1725)

per flauto, due violini e basso continuo

a cura di Andrea Bornstein e Lucia Corini
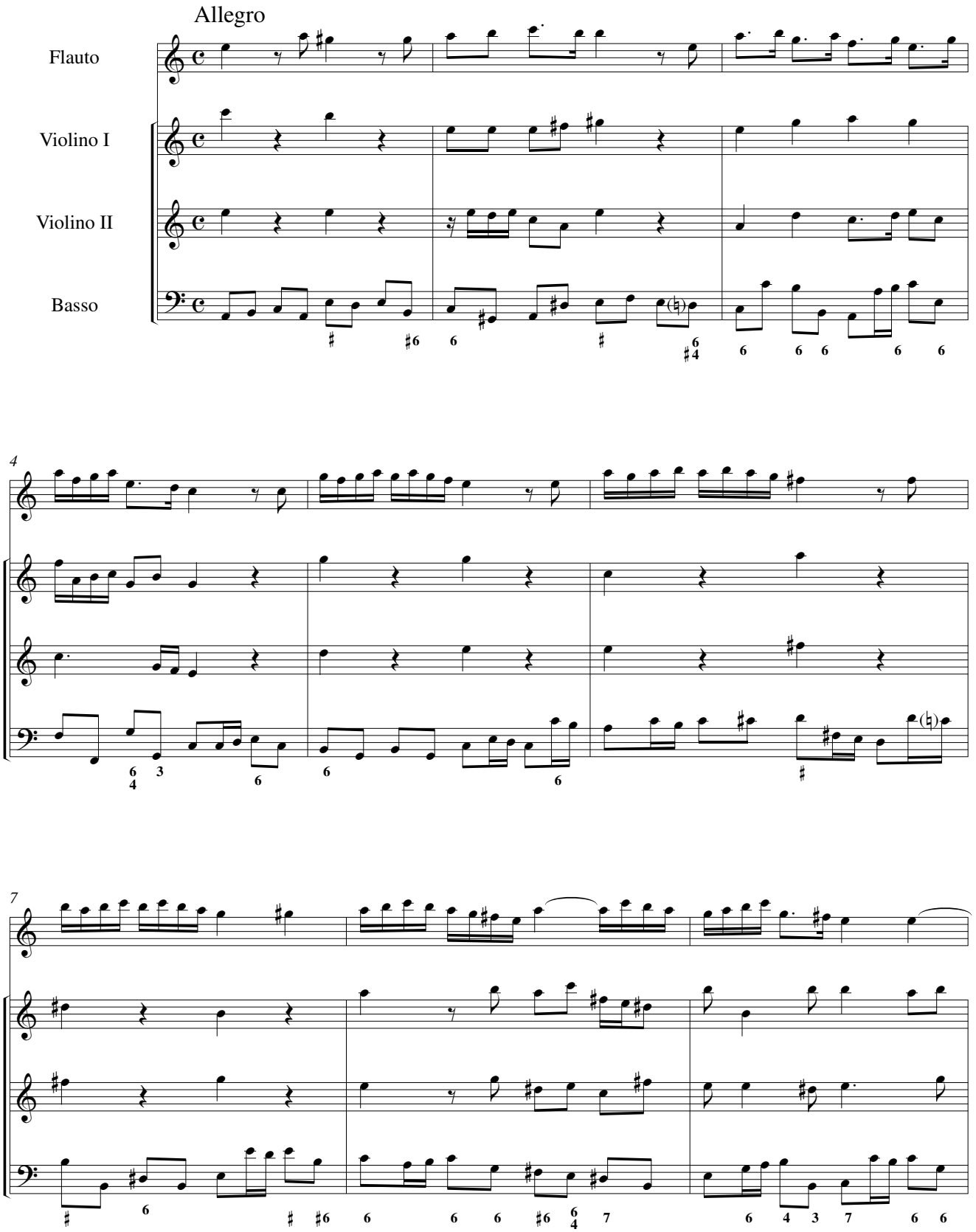
ALESSANDRO SCARLATTI