21 STUDI FACILI
PER VIOLA DA GAMBA
21 easy studies for viola da gamba

a cura di Andrea Bornstein ANGELO BERTALOTTI

1. RICERCARE PRIMO

Tempo alla breve

Viola da gamba

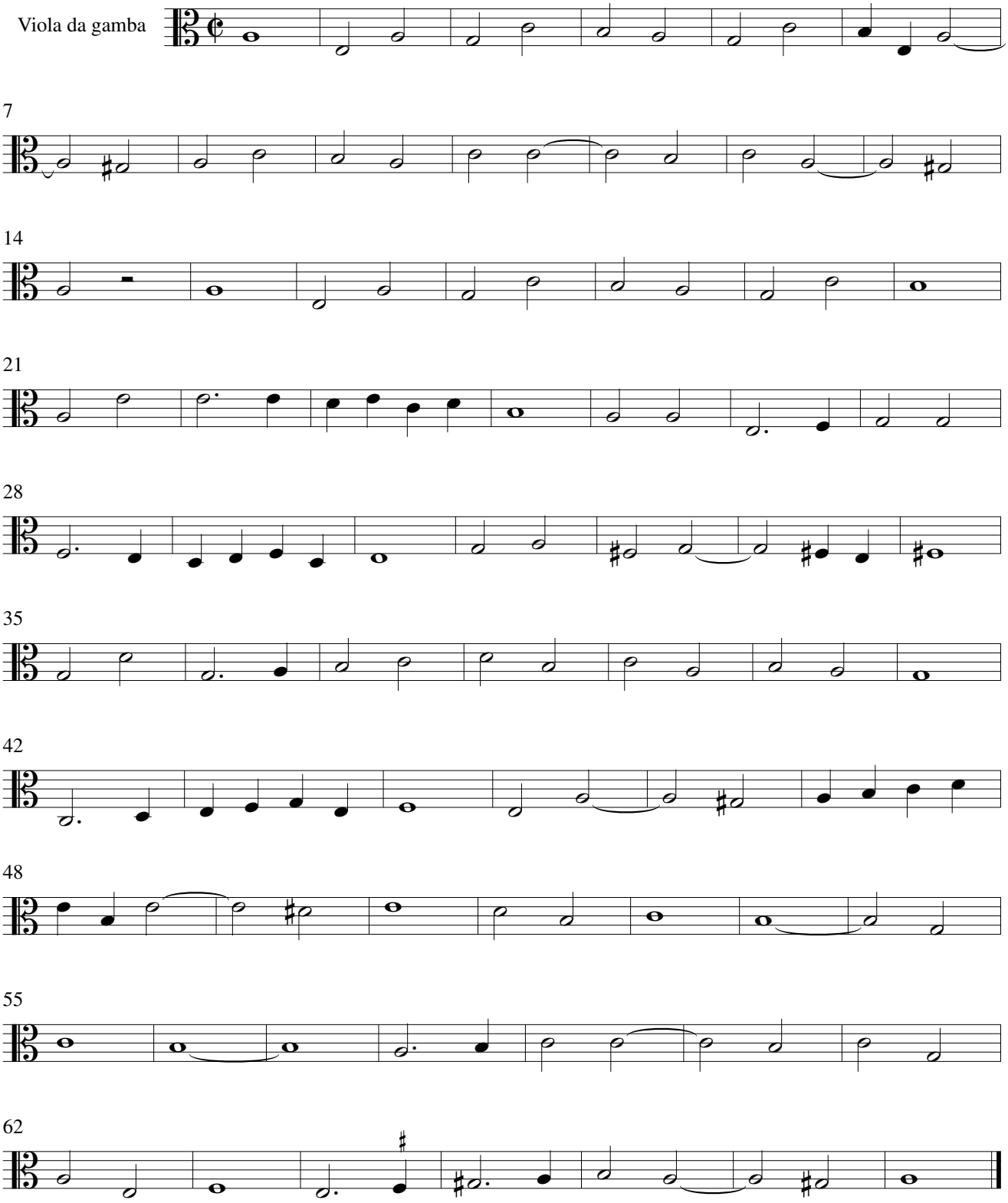

© UT ORPHEUS EDIZIONI 1998