SOUVENIR DE NORMA

Fantasia sulla *Norma* di Bellini

per Violoncello e Pianoforte o Arpa

a cura di Anna Pasetti

AUGUSTE FRANCHOMME

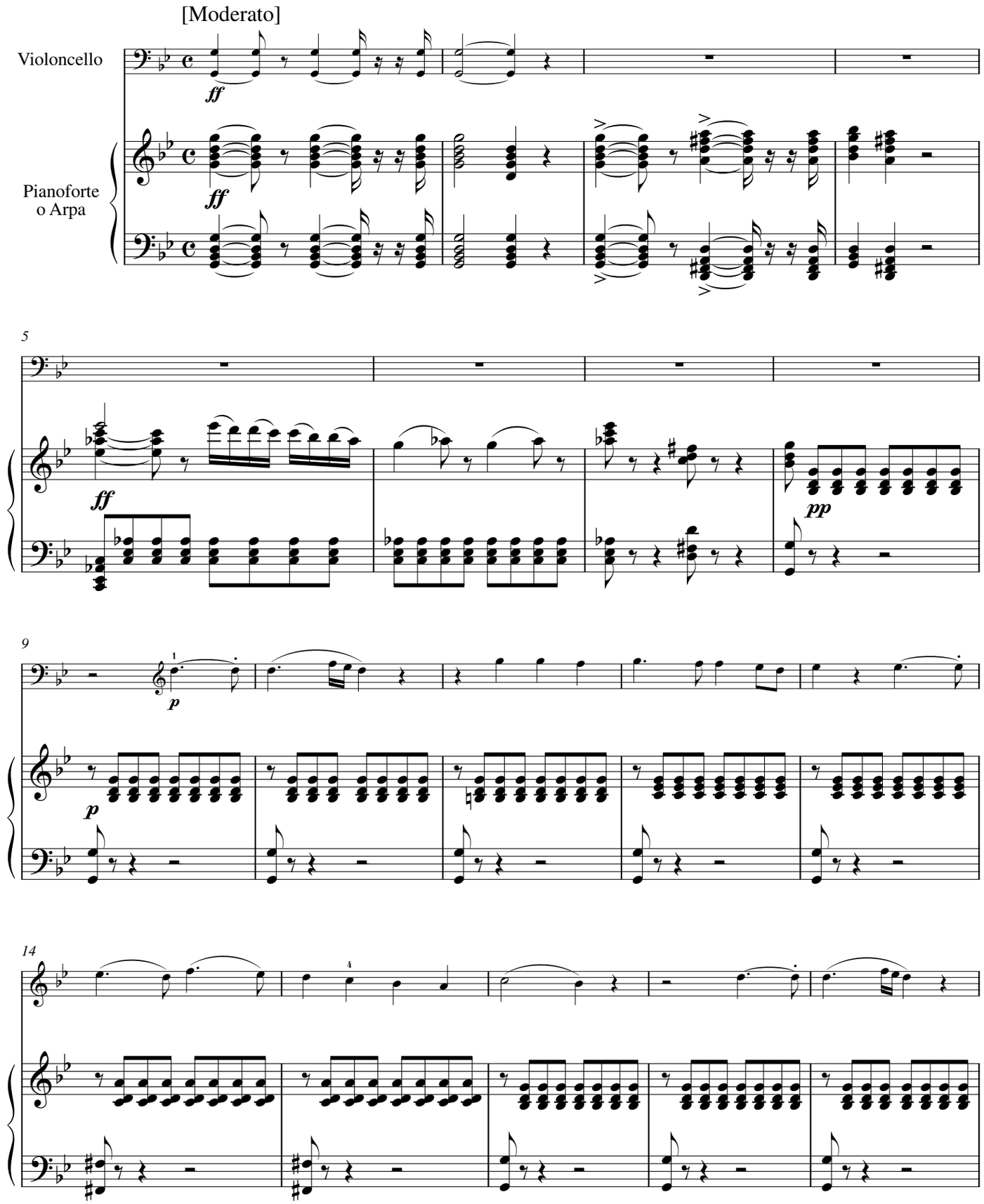

© UT ORPHEUS EDIZIONI 2007