RICERCARI E CANZONI

per Organo o Clavicembalo

a cura di Daniele Borghi

LUIGI MAZZI

Ricercar Primo

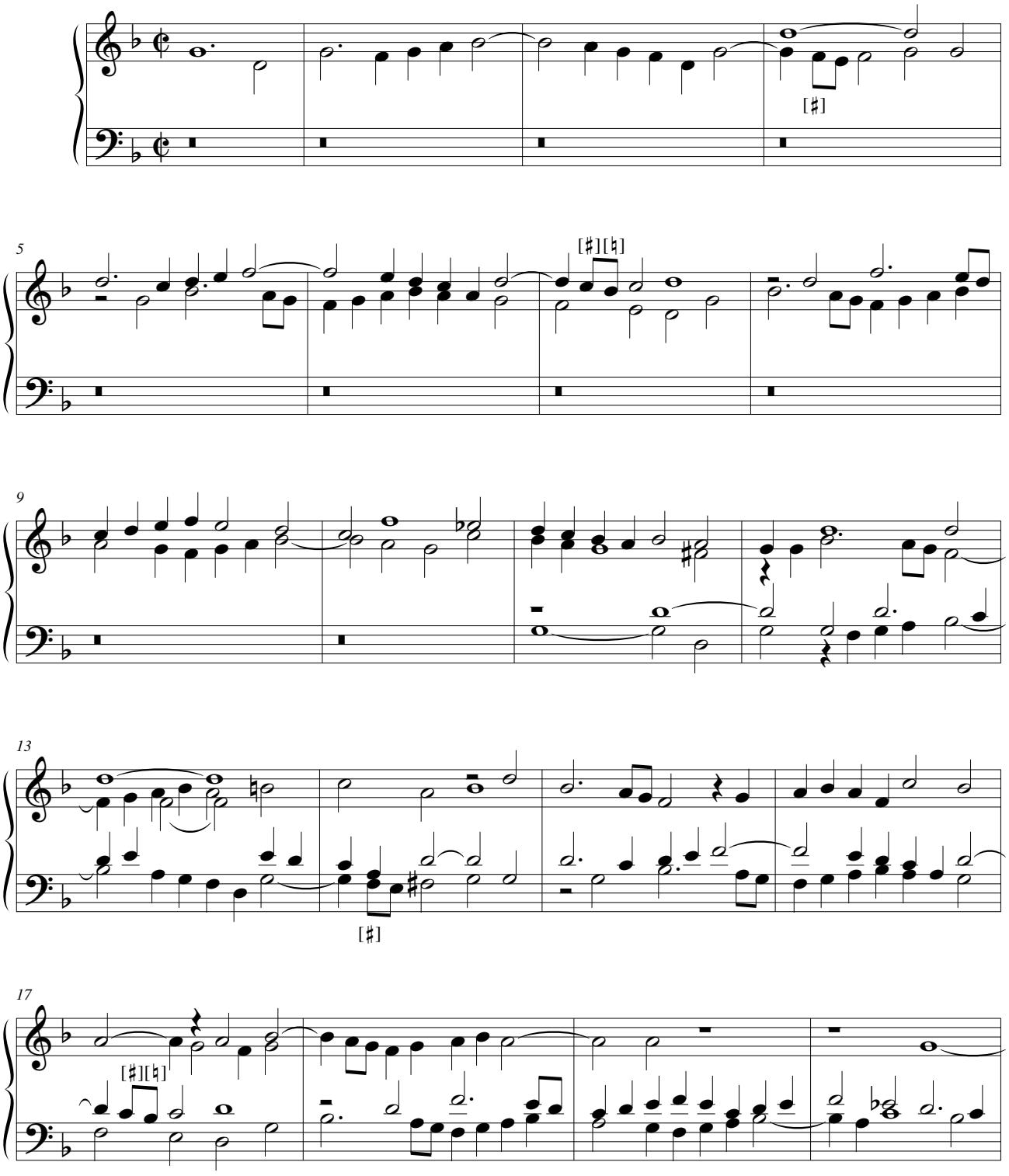

© UT ORPHEUS EDIZIONI 1999